

ETWINNING – VSTUPNÁ BRÁNA ERASMUS +

**PaedDr. Katarína Hvizdová
Ambasádor NSS – Žilinská univerzita**

Program eTwinning je súčasťou európskeho programu ERASMUS+

- Vstupná brána
- Možnosť kedykoľvek prejsť do mobility

eTwinning

V programovom období 2014 - 2020 v novej európskej platforme Erasmus+ má eTwinning, ako jediný z doterajších programov, pevnú pozíciu. Je považovaný za dôležitý fenomén v ďalšom vzdelávaní učiteľov.

ČO JE ETWINNING?

ETWINNING UMOŽŇUJE:

Nájsť európsku partnerskú školu

Naplánovať projekt

Pracovať v
bezpečnom
prostredí
Twinspace

Vzdelávať sa v
zahraníčí

Prejsť do
programu
Erasmus +

Získať národnú aj
európsku značku
kvality

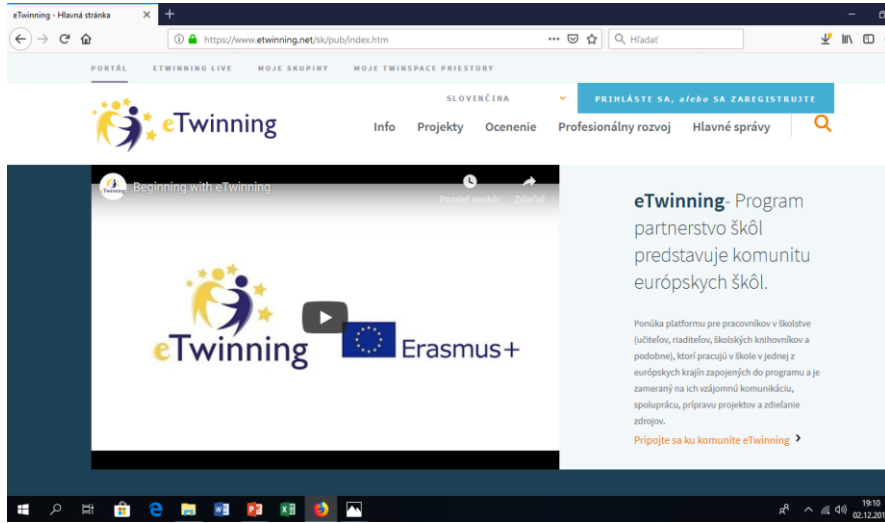

WWW.ETWINNING.NET

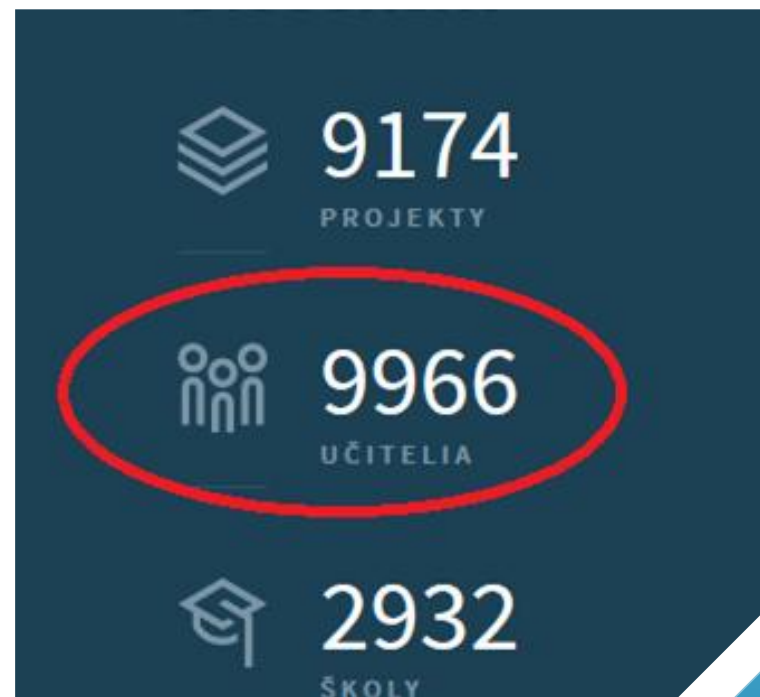
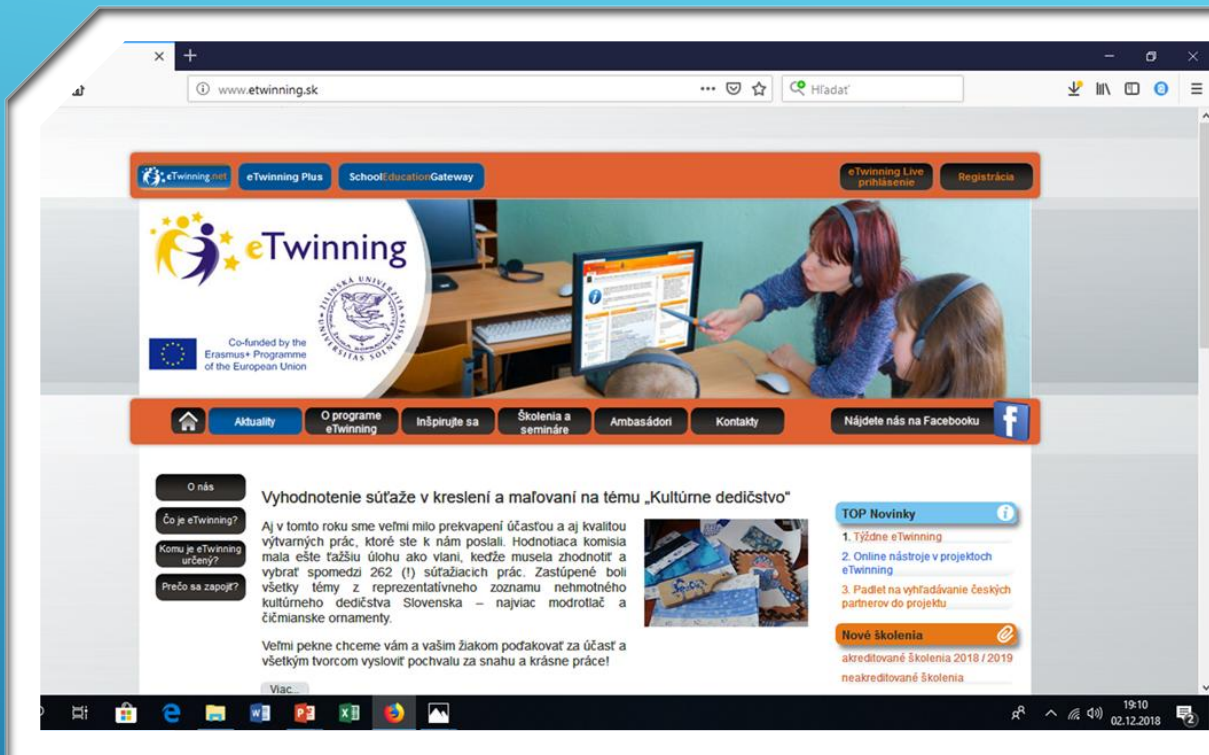

WWW.ETWINNING.SK

PROFESIONÁLNY ROZVOJ

- Aktuality
- O programe eTwinning
- Inšpirujte sa
- Školenia a semináre**
- Ambasádori
- Kontakty

Školenia a semináre

Každoročne pre vás pripravujeme a ponúkame vám **bezplatnú** účasť na týchto formách vzdelávania:

Kontinuálne vzdelávanie:
Školské projekty a medzinárodné partnerstvá cez internet (8 kreditov)

Školenia eTwinning (prezenčné aj online **WEBINÁRE**)

Medzinárodné podujatia eTwinning

Osobné konzultácie v NSS Žilina, každý utorok od 9:00-17:00 hod.
Termín stretnutia si dohodnite na: info@etwinning.sk

28.1.	od 18:00 do 19:00 Katarína Hvizdová	Webinár Emocionálna inteligencia ako dôležitý prvok v projektovom vyučovaní Emocionálna inteligencia determinuje rôzne stránky nášho života, ako aj komunikáciu s druhými ľuďmi, naše správanie, riešenie rôznych situácií, vyjadrovanie a spôsob nadväzovania a udržiavania kontaktov. Pripisuje sa jej veľký význam v kľúčových oblastiach a je nesmierne dôležitá aj v práci učiteľa.	ukončená
29.1.	od 18:00 do 19:00 Katarína Hvizdová	Webinár Emocionálna inteligencia ako dôležitý prvok v projektovom vyučovaní Emocionálna inteligencia determinuje rôzne stránky nášho života, ako aj komunikáciu s druhými ľuďmi, naše správanie, riešenie rôznych situácií, vyjadrovanie a spôsob nadväzovania a udržiavania kontaktov. Pripisuje sa jej veľký význam v kľúčových oblastiach a je nesmierne dôležitá aj v práci učiteľa.	TU
Košice MŠ Ovručská 14 3.2.	od 14,00 do 18,00 Henrieta Belánová	Školenie: eTwinning a jeho využitie v edukácii v materskej škole Oboznámenie sa s programom eTwinning pre začiatočníkov, ukážka projektov realizovaných v MŠ, registrácia do programu.	TU
Levice OA K.Kittenbergera 2 5.2.	od 14:30 do 18:30 Zuzana Mészárosová	Školenie eTwinning: Kvalita spolupráce a nástroje Web 2.0 zamerané na kolaboráciu v medzinárodnom projekte i vo vyučovaní	TU
Prešov 6.2.	od 15:30 do 18:30 Katarína Hvizdová	Školenie eTwinning: Učiteľ v role mentora Držanie sa tradičných prístupov začína byť neefektívne, študenti potrebujú nové podnety a vzбудenie záujmu. Práca s kvízmi Kahoot, Goconqr, alebo inými nástrojmi ako sú jigsawplanet, superlame, educaplay výrazne napomáha zvyšovať záujem študentov o vyučovanie a tým sa aj postavenie učiteľa dostáva do inej pozície	TU

Miesto a termín podujatia rok 2020	Téma a typ podujatia	Cieľová skupina	Komunikačný jazyk	Registrácia
Francúzsko, Lyon, 22.-24.3.	eTwinning seminar	francúzsky hovoriaci učitelia ZŠ, vek žiakov: 9-14	francúzsky	TU
Škótsko, Edinburgh, 23.-25.4.	eTwinning seminar on <i>Primary School subjects interested in theme Climate Change</i>	primary school teachers, pupil's age: 4-11	English	TU
Lotyšsko, tbc. apríl	eTwinning seminar <i>Elementary school coding</i>	primary school teachers	English	TU
Turecko, Antalya, 16.-18.4.	eTwinning seminar <i>How digital learning changes schools and education</i>	for all teachers	English	TU
Maďarsko, Budapešť, 22.-24.4.	PDW for vocational education and training schools	VET teachers / učitelia škôl odborného vzdelávania a prípravy	English	TU
Gruzínsko, Tbilisi, 23.-25.4.	eTwinning seminar <i>Digital learning and its effect on students' life</i>	for all teachers	English	TU
Grécko, Kalamata, 7.-9.5.	eTwinning seminar <i>The vital 21.st century skills for eTwinners - Digital Competences</i>	Open for all teachers for beginners & Intermediate levels in eTwinning	English	TU
Bulharsko, Sofia, 14.-16.5.	eTwinning seminar for beginners	beginners in eTwinning	English	TU
Dánsko, tbc, 18.-20.5.	eTwinning seminar <i>Music in eTwinning</i>	for Music, Art and Drama teachers	English	TU
Arménsko, Aghveran, 14.-17.5.	eTwinning Seminar <i>My first steps in eTwinning</i>	newcomers in eTwinning	English	TU
Bratislava, 21.-23.5.	eTwinning seminar <i>Barriers in eTwinning. Let's overcome them!</i>	lower secondary teachers	English	TU
Španielsko, tbc, máj	eTwinning seminar for VET teachers	VET teachers / učitelia škôl odborného vzdelávania a prípravy	English	TU
ČR, Praha, 21.-23.5.	Thematic Conference <i>eTwinning School</i>	headmasters and teachers from eTwinning	English	TU

MEDZINÁRODNÉ PODUJATIA

KOMU JE ETWINNING URČENÝ?

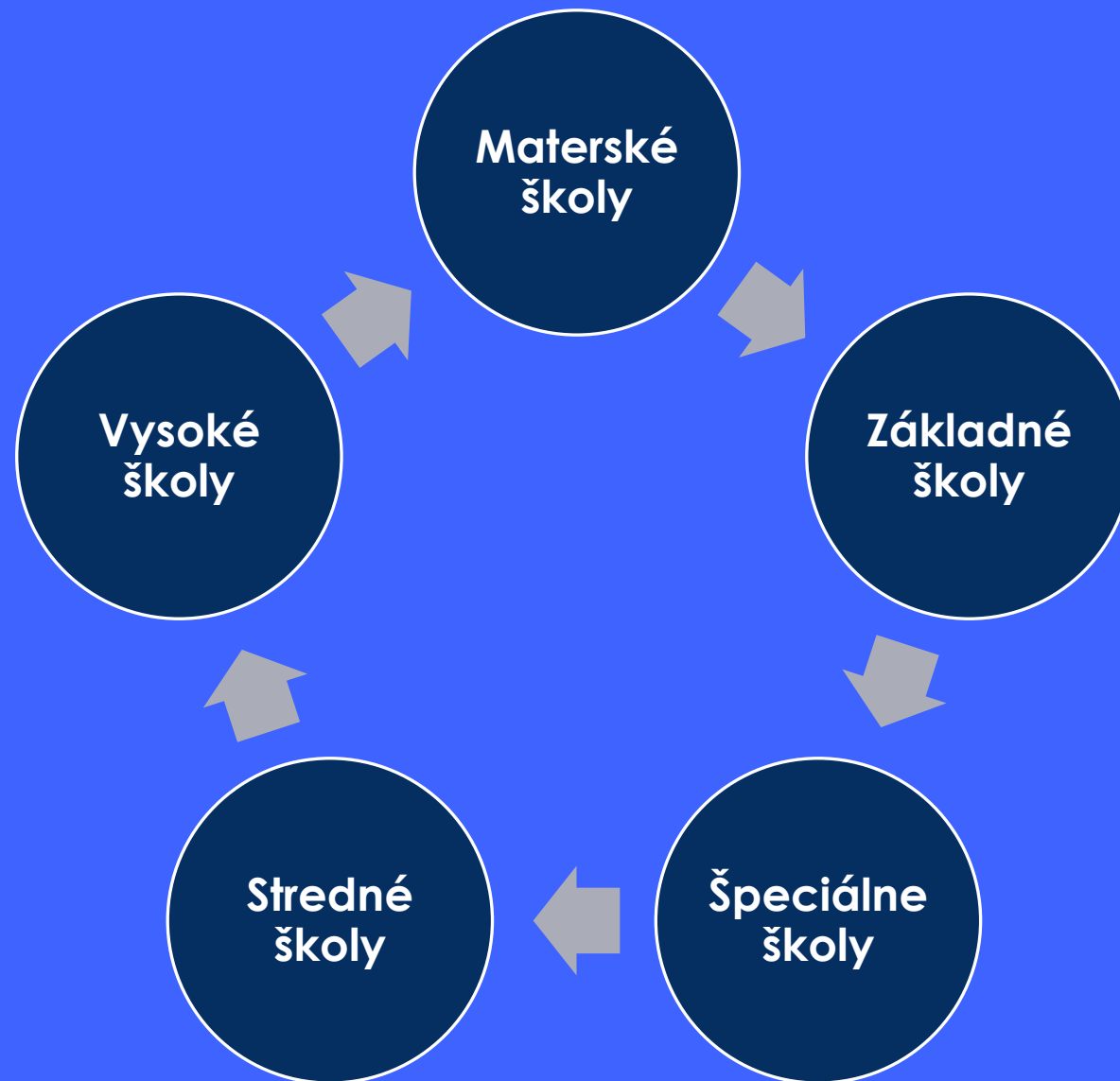

Prečo využiť eTwinning v Erasmus+ projekte?

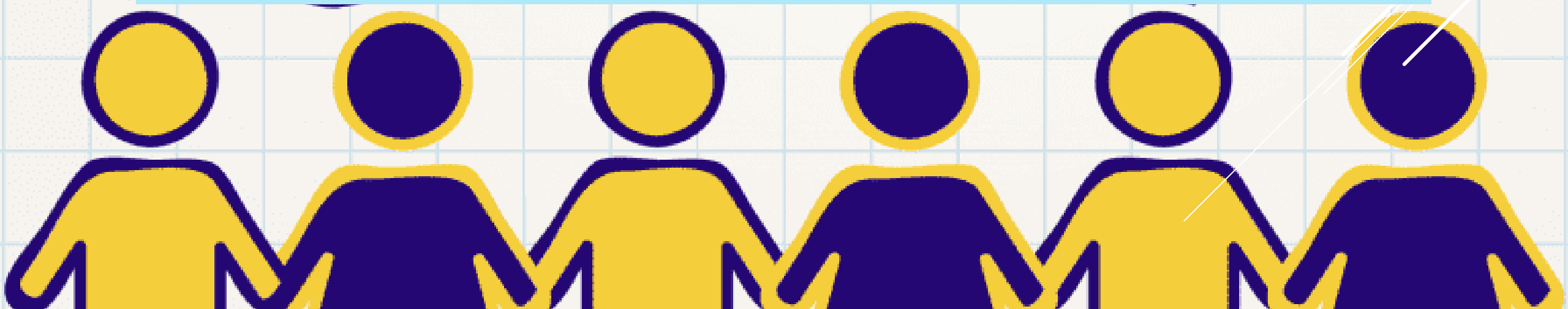

AKO NÁJŠŤ PARTNERA DO ERASMUS+?

1.krok - Registrácia do portálu eTwinning: www.etwinning.sk

AKO NÁJŠŤ PARTNERA DO ERASMUS+?

2.krok - Prihlásenie sa do eTwinning Live (prihl. meno a heslo)

AKO NÁJSŤ PARTNERA DO ERASMUS+?

3.krok - Vyhľadať partnerské fóra

The grid displays various project cards. The cards are arranged in a 4x2 grid. The first two columns show eTwinning Projects, and the last two columns show Erasmus+ Partnerships. A yellow arrow points from the search bar in the screenshot to the Erasmus+ Partnerships cards.

Project Name	Topics	Number of Posts
eTwinning Projects: 4-11	5742	34996
eTwinning Projects: 12-15	5259	24048
eTwinning Projects: 16-19	2752	11834
eTwinning Projects: General	844	1823
eTwinning Plus	691	2532
Erasmus+ Partnerships: 4-11	1973	15198
Erasmus+ Partnerships: 12-15	2332	15940
Erasmus+ Partnerships: 16-19	2489	17967

AKO NÁJŠŤ PARTNERA DO ERASMUS+?

- 4.krok - Vytvoriť príspevok vo fóre
- Nájsť cez kľúčové slovo v časti projekty

Erasmus+ Partnerships: 12-15

Erasmus+ Partnerships: 12-15

Vyhľadať v tomto fóre

VYTVORIŤ NOVÝ PRÍSPEVOK

ZOBRAZIŤ VŠETKY FÓRA

Germany, Portugal and Latvia are looking for Erasmus partners
Sascha Siedler · Pred 7 minútami · Odpovedí: 31

Experienced school from Norway looking to join a ready project
Cecilie Indrebø · Pred 30 minútami · Odpovedí: 11

If you're looking for a reliable Erasmus+ KA2 project partner - we are the one!
Maja Brezovar · Pred 31 minútami · Odpovedí: 0

Increasing school motivation and decreasing school drop out, want to join Finnish school in a new project?
Jenni Latvala · Pred 36 minútami · Odpovedí: 33

KA2 Germany, Italy, Spain looking for last partner preferring Scandinavia
Michael Schüttler · Pred 45 minútami · Odpovedí: 1

SPAIN and FINLAND looking for a partner_KA229 project on Cultural Heritage

t/partnerforums/forum/7/topic/663050

eTwinningLive

LUDIA | AKCIE | **PROJEKTY** | SKUPINY | PARTNERSKÉ FÓRA | PROFESIONÁLNY ROZVOJ

Katarína Hvizdová
Základná škola Ul. karpats...
Upraviť

VYTVORIŤ PROJEKT

Vyhľadať projekty

projects erasmus+

HLADAŤ

Potrebujete rozšírené vyhľadávania?

NOVÉ PROJEKTY

- ÍSRAF ETME İNSAF ET!
- Lorna's Test Twinspace
- FIRTINADAN SONRA- AFTER THE STORM

Výsledky hľadania (3)

Odstrániť výsledky vyhľadávania

Erasmus + KA1 -> Exchange of professional experiences by students
29.12.2014

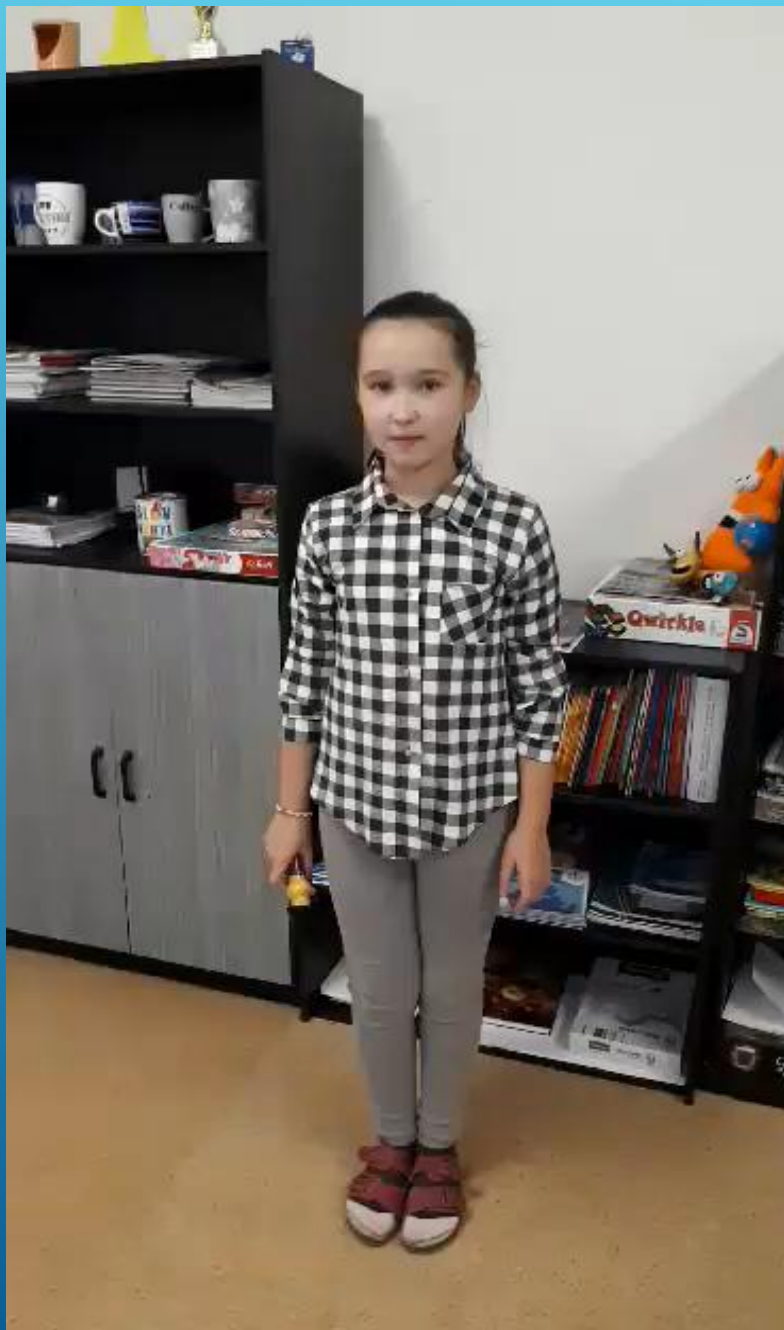

ČO
ETWINNING
ZNAMENÁ
PRE
ŠTUDENTOV?

ETWINNING V PRAXI

Ing. Ľubica Sokolíková
Manažér projektu

Ing. Katarína Hrbáňová, PhD.
Helpdesk

Ing. Miroslav Markovič, PhD.
Technická podpora

Ing. Zuzana Kolarovszká, PhD.
Kontakt so školami:
www.etwinning.sk
info@etwinning.sk
tel. 041 / 513 5070, mobil: 0915 111 930

+ sieť 22 ambasádorov eTwinning v regiónoch Slovenska

eTwinning