

ETWINNING – VSTUPNÁ BRÁNA ERASMUS +

**PaedDr. Katarína Hvizdová
Ambasádor NSS – Žilinská univerzita**

Program eTwinning je
súčasťou európskeho
programu ERASMUS+

- Vstupná brána
- Možnosť kedykoľvek prejsť do mobility

eTwinning

V programovom období 2014 - 2020 v novej európskej platforme Erasmus+ má eTwinning, ako jediný z doterajších programov, pevnú pozíciu. Je považovaný za dôležitý fenomén v ďalšom vzdelávaní učiteľov.

ČO JE ETWINNING?

ETWINNING UMOŽŇUJE:

Nájsť európsku partnerskú školu

Naplánovať projekt

Pracovať v
bezpečnom
prostredí
Twinspace

Vzdelávať sa v
zahraníčí

Prejsť do
programu
Erasmus +

Získať národnú aj
európsku značku
kvality

On the right side of the screenshot, there is a statistics dashboard with three red-bordered boxes containing the following data:

| Category | Count |
|---------------------|--------|
| UČITELIA (Teachers) | 626792 |
| ŠKOLY (Schools) | 200930 |
| PROJEKTY (Projects) | 82272 |

Below the statistics is a map of Europe with various countries highlighted in orange and green. To the right of the map are three small inset maps for Azory, Martinik, and Guadeloupe. The bottom of the screenshot shows a Windows taskbar with the date 02-12-2018 and time 19:10.

WWW.ETWINNING.NET

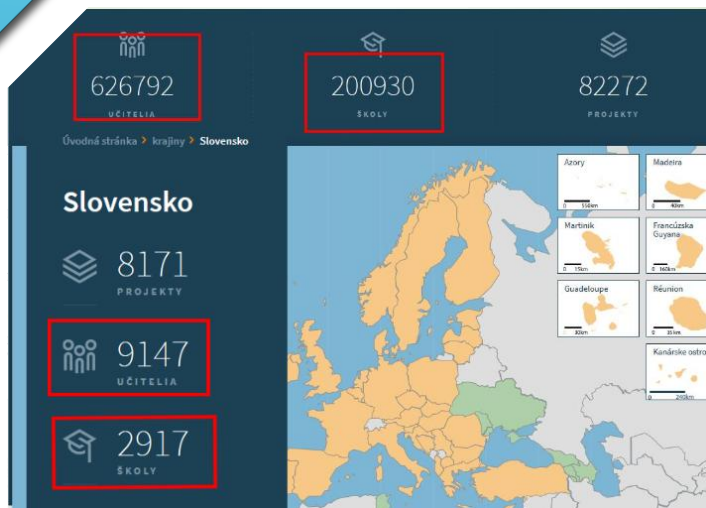

www.etwinning.sk

eTwinning Plus School Education Gateway eTwinning Live pridávanie Registrácia

eTwinning Co-funded by the Erasmus+ Programme of the European Union

Aktuality O programe eTwinning Inšpirujte sa Škola a seminár Ambasátori Kontakty Nájdete nás na Facebooku

Vyhodnotenie súťaže v kreslení a maľovaní na tému „Kultúrne dedičstvo“

Aj v tomto roku sme veľmi milo prekvapení účasťou a aj kvalitou výtvarných prác, ktoré ste k nám poslali. Hodnotiacia komisia mala ešte ťažšiu úlohu ako viani, keďže musela zhodnotiť a vybrať spomedzi 262 (!) súťažiacich prác. Zastúpené boli všetky školy z reprezentatívneho zoznamu nemobility kultúrneho dedičstva Slovenska – najviac modroliač a čižmianske ornamenty.

Veľmi pekne chceme vám a vašim žiakom podakovať za účasť a všetkým tvorcom vysloviť pochvalu za snahu a krásne práce!

TOP Novinky

1. Tlačíme eTwinning
2. Online nástroje v projektoch eTwinning
3. Pozrite sa vyhľadávacie českých partnerov do projektu

Nové školenia

strednový školenia 2018 / 2019 neaktívne školenia

WWW.ETWINNING.SK

PROFESIONÁLNY ROZVOJ

- Aktuality
- O programe eTwinning
- Inšpirujte sa
- Školenia a semináre**
- Ambasádori
- Kontakty

Školenia a semináre

Každoročne pre vás pripravujeme a ponúkame vám **bezplatnú** účasť na týchto formách vzdelávania:

Kontinuálne vzdelávanie:
Školské projekty a medzinárodné partnerstvá cez internet (8 kreditov)

Školenia eTwinning (prezenčné aj online **WEBINÁRE**)

Medzinárodné podujatia eTwinning

Osobné konzultácie v NSS Žilina, každý utorok od 9:00-17:00 hod.
Termín stretnutia si dohodnite na: info@etwinning.sk

| Dátum 2019 | Čas / lektor | Webinár / Školenie / Kurz | Registrácia |
|-------------------------------|------------------------------------|---|----------------|
| 16.1. | od 18:00 Kornélia Lohyňová | Webinár <i>Gemifikácia vo vyučovaní</i> | ukončené |
| Košice 30.1. | 16:00 - 19:00 Katarína Hvizdová | Školenie eTwinning <i>O krok vpred s technológiami</i> | zrušené |
| Vranov nad Topľou 31.1. | 16:00 - 19:00 Katarína Hvizdová | Školenie eTwinning <i>O krok vpred s technológiami</i> | zrušené |
| 13.2. | od 18:00 Kornélia Lohyňová | Webinár <i>Nástroje gemifikácie</i> | TU |
| Svidník 14.2. | 16:00 - 19:00 Katarína Hvizdová | Školenie eTwinning <i>Tvorenie prezentácií a ich využitie v projektovom vyučovaní</i> | TU |
| Košice 27.2. | 16:00 - 19:00 Katarína Hvizdová | Školenie eTwinning <i>O krok vpred s technológiami</i> | TU |
| Vranov nad Topľou 28.2. | 16:00 - 19:00 Katarína Hvizdová | Školenie eTwinning <i>O krok vpred s technológiami</i> | TU |
| 13.3. | od 18:00 Kornélia Lohyňová | Webinár <i>Vzdelávacie hry v interaktívnej triede</i> | TU |
| Svidník 14.3. | 16:00 - 19:00 Katarína Hvizdová | Školenie eTwinning <i>Učiteľ v role mentora</i> | TU |

MEDZINÁRODNÉ PODUJATIA

| Miesto a termín podujatia | Téma a typ podujatia | Cieľová skupina | Komunikačný jazyk | Registrácia |
|---|---|---|-------------------|-------------|
| Nórsko , Oslo, 21.-23.3. <i>Predbežný program</i> | eTwinning seminar <i>Coding and Computational Thinking</i> | teachers teaching math, science and art & craft, students age 10-16 | English | TU |
| Belgicko , Brusel, 25.-27.3. | FCL Winter Academy <i>Developing key competences through project-based learning</i> | advanced eTwinners | English | TU |
| Slovensko , Bratislava, 4.-6.4. | eTwinning seminar <i>How to create a good collaborative eTwinning project</i> | newcomers, teachers of students 10-16 years | English | TU |
| Malta , 4.-7.4. | eTwinning seminar <i>Digital Learning Reshaping Education</i> | all teachers beginners and intermediate | English | TU |
| Turecko , Izmir, 18.-20.4. | eTwinning seminar <i>Using technology in education through eTwinning</i> | beginners and intermediate levels in eTwinning; primary & secondary school teachers | English | TU |
| Francúzsko , 26.-28.4. | eTwinning seminar in French | beginners, secondary school teachers | French | TU |
| Grécko , Kos, 9.-11.5. | eTwinning seminar <i>STEM for Democracy</i> | all teachers | English | TU |
| Bulharsko , Sofia, 9.-11.5. | eTwinning slovanský seminár | začiatočníci a mierne pokročilí MŠ, ZŠ, SŠ | slovanské jazyky | TU |

KOMU JE ETWINNING URČENÝ?

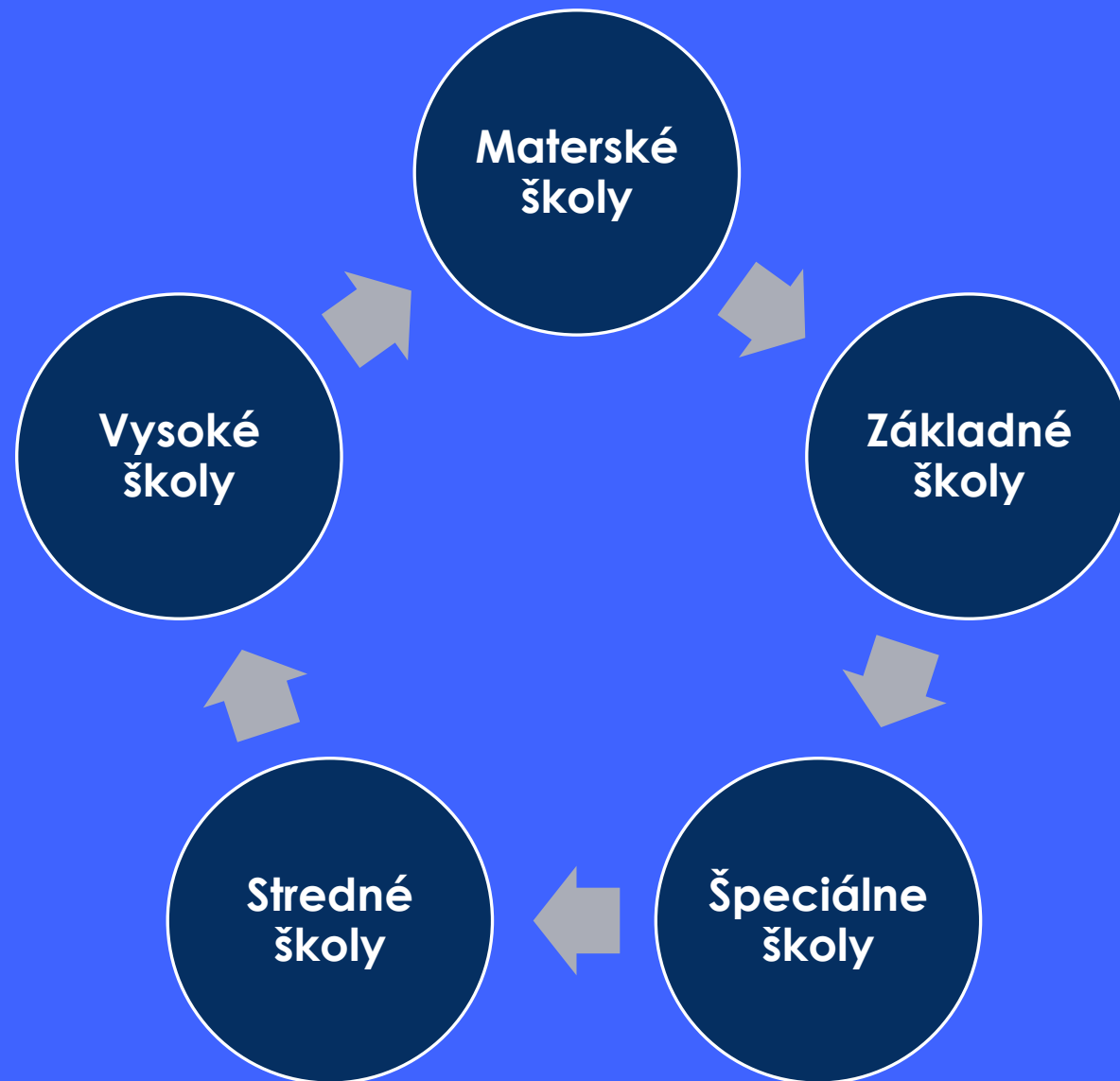

Prečo využiť eTwinning v Erasmus+ projekte?

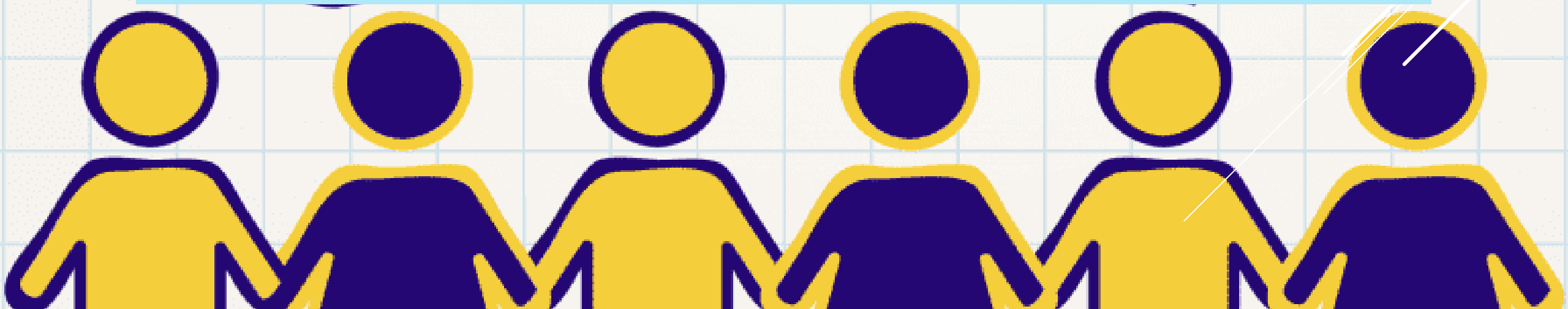

AKO NÁJŠŤ PARTNERA DO ERASMUS+?

1.krok - Registrácia do portálu eTwinning: www.etwinning.sk

AKO NÁJŠŤ PARTNERA DO ERASMUS+?

2.krok - Prihlásenie sa do eTwinning Live (prihl. meno a heslo)

AKO NÁJSŤ PARTNERA DO ERASMUS+?

3.krok - Vyhľadať partnerské fóra

The grid displays various project cards with the following details:

- eTwinning Projects: 4-11**: 5742 Tém, 34996 správ
- eTwinning Projects: 12-15**: 5259 Tém, 24048 správ
- eTwinning Projects: 16-19**: 2752 Tém, 11834 správ
- eTwinning Projects: General**: 844 Tém, 1823 správ
- eTwinning Plus**: 691 Tém, 2532 správ
- Erasmus+ Partnerships: 4-11**: 1973 Tém, 15198 správ (circled in blue)
- eTwinning Projects: 4-11**: 5742 Tém, 34996 správ
- eTwinning Projects: 12-15**: 5259 Tém, 24048 správ
- Erasmus+ Partnerships: 12-15**: 2332 Tém, 15940 správ (circled in blue)
- Erasmus+ Partnerships: 16-19**: 2489 Tém, 17967 správ (circled in blue)

A yellow arrow points from the "eTwinning Projects: 12-15" card in the grid to the "Erasmus+ Partnerships: 12-15" card.

AKO NÁJŠŤ PARTNERA DO ERASMUS+?

- 4.krok - Vytvoriť príspevok vo fóre
- Nájsť cez kľúčové slovo v časti projekty

Erasmus+ Partnerships: 12-15

Erasmus+ Partnerships: 12-15

Vyhľadať v tomto fóre

VYTVORIŤ NOVÝ PRÍSPEVOK

ZOBRAZIŤ VŠETKY FÓRA

- Germany, Portugal and Latvia are looking for Erasmus partners
Sascha Siedler · Pred 7 minútami · Odpovedí: 31
- Experienced school from Norway looking to join a ready project
Cecilie Indrebø · Pred 30 minútami · Odpovedí: 11
- If you're looking for a reliable Erasmus+ KA2 project partner - we are the one!
Maja Brezovar · Pred 31 minútami · Odpovedí: 0
- Increasing school motivation and decreasing school drop out, want to join Finnish school in a new project?
Jenni Latvala · Pred 36 minútami · Odpovedí: 33
- KA2 Germany, Italy, Spain looking for last partner preferring Scandinavia
Michael Schüttler · Pred 45 minútami · Odpovedí: 1
- SPAIN and FINLAND looking for a partner_KA229 project on Cultural Heritage

t/partnerforums/forum/7/topic/663050

eTwinningLive

LUDIA | AKCIE | **PROJEKTY** | SKUPINY | PARTNERSKÉ FÓRA | PROFESIONÁLNY ROZVOJ

Katarína Hvizdová
Základná škola Ul. karpats...
Upraviť

VYTVORIŤ PROJEKT

Vyhľadať projekty

projects erasmus+

HLADAŤ

Potrebujete rozšírené vyhľadávania?

NOVÉ PROJEKTY

- ÍSRAF ETME İNSAF ET!
- Lorna's Test Twinspace
- FIRTINADAN SONRA- AFTER THE STORM

Výsledky hľadania (3)

Odstrániť výsledky vyhľadávania

Erasmus + KA1 -> Exchange of professional experiences by students
29.12.2014

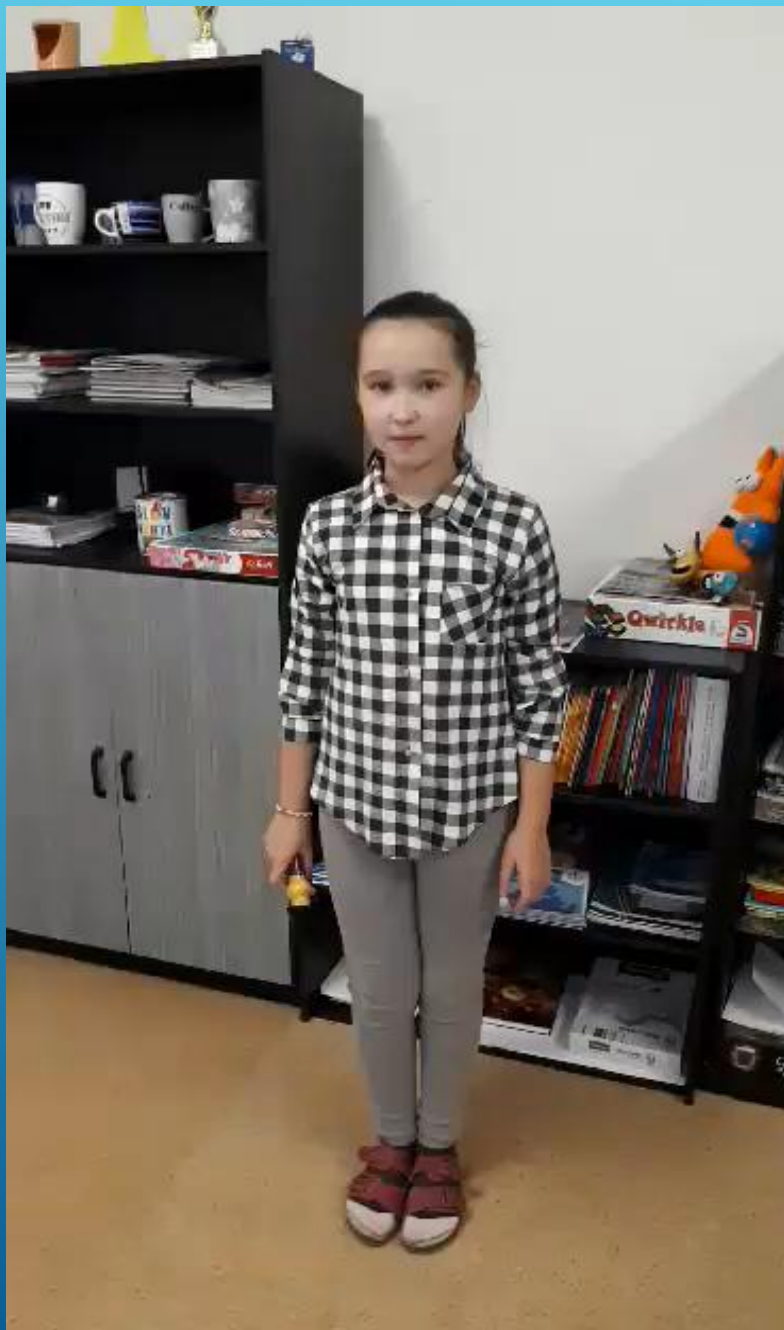

ČO
ETWINNING
ZNAMENÁ
PRE
ŠTUDENTOV?

ETWINNING V PRAXI

Ing. Ľubica Sokolíková
Manažér projektu

Ing. Katarína Hrbáňová, PhD.
Helpdesk

Ing. Miroslav Markovič, PhD.
Technická podpora

Ing. Zuzana Kolarovszká, PhD.
Kontakt so školami:
www.etwinning.sk
info@etwinning.sk
tel. 041 / 513 5070, mobil: 0915 111 930

+ sieť 22 ambasádorov eTwinning v regiónoch Slovenska

eTwinning